Budowa dróg i chodników - gmina Grzegorzew stała się wielkim placem budowy

Data publikacji: *2025-04-03 08:16:47* ***Data modyfikacji:*** *2025-04-24 12:42:01*

Remontujemy, budujemy, zmieniamy wizerunek Naszej Gminy. Gmina Grzegorzew stała się wielkim placem budowy.
W ostatnich tygodniach rozpoczęliśmy kolejne ważne inwestycje, które bez wątpienia poprawią komfort, jakość życia i bezpieczeństwo naszych Mieszkańców.
Trwa długo wyczekiwana budowa drogi gminnej między miejscowościami Ponętów Dolny - Tarnówka. Wybudujemy 1,84 km drogi asfaltowej, którą najprawdopodobniej będziemy mogli pojechać już na weekend majowy.
Dzięki kolejnej, dużej przebudowie, swój wizerunek znacznie zmieniają ulice:

- Wincentego Witosa,
- ks. Szczęsnego Starkiewicza,
- Zielona,
- Ogrodowa
- oraz plac 1000-lecia Państwa Polskiego w Grzegorzewie.

Planowane zakończenie prac - sierpień 2025 roku. W wykonanie robót zainwestujemy około 6 milionów złotych. Na wszystkie inwestycje otrzymaliśmy dofinansowania rządowe. Zmieniamy się dla Was.























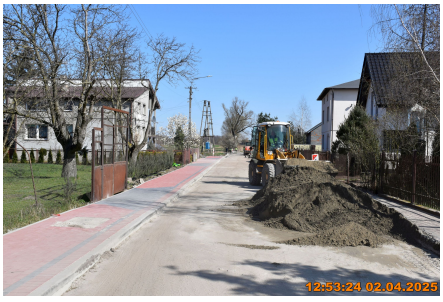

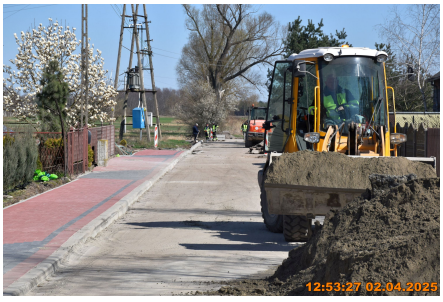

Link do strony www:
https://grzegorzew.pl/aktualnosc,855,budowa-drog-i-chodnikow-gmina-grzegorzew-stala-sie-wielkim-placem-budowy

Dokument PDF wygenerowano: 2026-11-27 07:31:55


12:54:53 02.04.2025


12:59:53 02.04.2025


13:00:25 02.04.2025


13:01:05 02.04.2025


13:01:43 02.04.2025


13:02:18 02.04.2025