# Radni Gminy Grzegorzew w terenie

***Data publikacji:*** *2018-02-12 14:46:17* ***Data modyfikacji:*** *2018-02-12 14:46:17*

8 lutego 2018 r. **Radni Gminy Grzegorzew** spotkali się na wspólnym posiedzeniu komisji, w czasie którego wizytowali zrealizowane inwestycje oraz budowę środowiskowej hali sportowej w Grzegorzewie. Przegląd wykonanych zadań rozpoczął się od wizyty w wyremontowanych pomieszczeniach ośrodka zdrowia. Z radnymi spotkał się Kierownik NZOZ Medicus w Grzegorzewie Pan Andrzej Seta oraz personel medyczny ośrodka zdrowia.
Na remont wydaliśmy z budżetu gminy 306.512,35 zł, ale efekt wykonanych prac jest zauważalny, a co najważniejsze odczuwalny i pozytywnie oceniany przez pacjentów – mieszkańców gminy, co podkreślił Kierownik Ośrodka. Warunki opieki medycznej dla mieszkańców gminy zdecydowanie się poprawiły.
Następnie Radni udali się na teren budowy środowiskowej hali sportowej. Po terenie budowy oprowadził radnych przedstawiciel wykonawcy Pan Marcin Szurgot. Pan M. Szurgot przedstawił radnym wykonane oraz będące w trakcie realizacji roboty, a także plan prac na najbliższych czas. Postęp robót robi ogromne wrażenie. Zamontowana została stolarka okienna i drzwiowa oraz instalacje : elektryczna i teletechniczna. Hala i pomieszczenia socjalne zostały wytynkowane. Trwa wylewanie posadzek. Kładzione są płytki ścienne w pomieszczeniach socjalnych. Prace realizowane są zgodnie z harmonogramem. Zaawansowanie robót i tempo budowy wskazuje, że obiekt zostanie oddany do użytku zgodnie z podpisana umową, czyli do końca czerwca 2018 roku.
Będąc na terenie Zespołu Szkolno-Przedszkolnego w Grzegorzewie Radni Rady Gminy mieli okazję zobaczyć zmodernizowaną kotłownię szkoły. Nowa kotłownia pracuje od października 2017 r. Kosztowała ona nasz samorząd **635.149,18 zł** Jest to w pełni zautomatyzowana kotłownia na pellet. Sposób działania urządzeń kotłowni przedstawił Radnym Dyrektor Szkoły Pan Józef Sochacki. Jak Radni mogli naocznie się przekonać jest to w pełni automatyczny system, wymaga tylko sprawowania nadzoru. Kotłownia robi duże wrażenie, pracuje bez zakłóceń, a co na najważniejsze w szkole jest ciepło. Ogrzewanie na pellet zdało egzamin. Jesteśmy przykładem dla innych zastosowania nowoczesnych technologii chroniących środowisko.














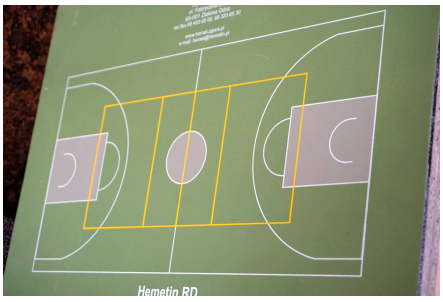




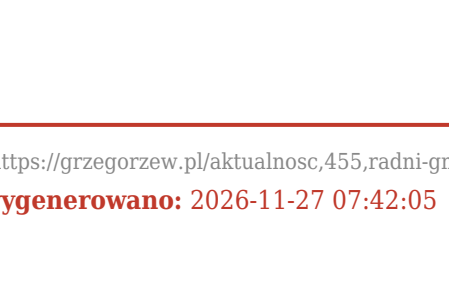

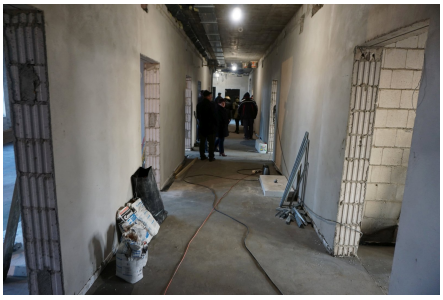



TU POWSTAJE
ŚRODOWISKOWA HALA SPORTOWA
DLA MIESZKAŃCÓW NASZEJ GMINY





